

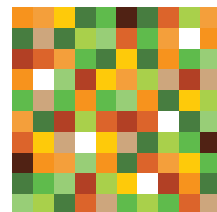

Fondo europeo agricolo
per lo sviluppo rurale:
l'Europa investe
nelle zone rurali



PROGETTO INTEGRATO GIOVANI

PSR14·20
Campania

Crea la tua azienda agricola

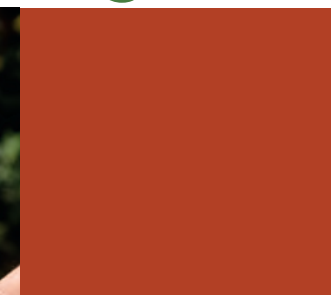

La documentazione è pubblicata sul sito
www.agricoltura.regione.campania.it

NUMERO VERDE
800 881017

Responsabile della Misura
Filippo Mazarella
filippo.mazarella@regione.campania.it



PRIMO BANDO 2017

dotazione finanziaria

€ 140
MILIONI

ambito territoriale
Campania



principali beneficiari

Giovani
(41 anni
non compiuti)

Misura 4

Investimenti in immobilizzazioni materiali

Tipologia di intervento 4.1.2: Investimenti per il ricambio generazionale nelle aziende agricole e l'inserimento di giovani agricoltori qualificati

Misura 6

Sviluppo delle aziende agricole e delle imprese

Tipologia di intervento 6.1.1: Riconoscimento del premio per i giovani agricoltori che per la prima volta si insediano come capo d'azienda

Dotazione finanziaria

■ € 140.000.000 (€ 50.000.000 per la 6.1.1, € 90.000.000 per la 4.1.2).

Obiettivo

■ Incoraggiare l'accesso dei giovani imprenditori in agricoltura e garantire la redditività delle nuove aziende e la loro permanenza nel settore primario grazie alla presentazione di un'unica domanda con cui chiedere, al tempo stesso, il premio previsto per il primo insediamento (tipologia 6.1.1) ed il sostegno finanziario per realizzare gli investimenti contemplati dal Piano di Sviluppo Aziendale (tipologia 4.1.2). Favorire l'inserimento di giovani imprenditori, con approcci innovativi, nelle aree agricole che si caratterizzano per le migliori performance economiche.

Creare le condizioni necessarie alla permanenza della popolazione giovanile nei territori rurali e nelle aree caratterizzate da processi di spopolamento.

Beneficiari

■ Giovani di età non superiore a 40 anni (41 non compiuti) che, per la prima volta, si insediano in un'impresa agricola in qualità di capo azienda.

Ambito territoriale

■ Campania

Interventi

■ Investimenti (costruzioni o miglioramento di beni immobili, acquisti di nuovi macchinari, attrezzature, programmi informatici, brevetti e licenze) necessari per l'attuazione di un Piano di Sviluppo Aziendale finalizzati al miglioramento/realizzazione delle strutture produttive aziendali, all'ammodernamento/completamento della dotazione tecnologica, al risparmio energetico.

Finanziamento

■ Il premio di insediamento per le aziende che ricadono nei territori nei territori delle macroaree C e D è fissato in € 50.000; per quelle ricadenti nei territori delle macroaree A e B è fissato in € 45.000. La percentuale di sostegno è pari al 100% del contributo pubblico. La percentuale di sostegno per gli investimenti relativi alla fase di produzione è pari al 90%. L'importo massimo del contributo è di € 1.500.000.

Spese ammissibili

■ Costruzioni/ristrutturazioni di immobili produttivi (strutture di allevamento, opifici, locali per la vendita diretta, serre e depositi), acquisto di macchinari ed attrezzature per la realizzazione delle produzioni aziendali, miglioramenti fondiari, etc.

Durata

■ Secondo il cronoprogramma del progetto approvato.

Condizioni di ammissibilità

■ Essere "agricoltore in attività" ai sensi dell'art. 9 del Reg. (UE) n. 1307/2013, avere età anagrafica non superiore a 40 anni. Essersi insediati per la prima volta in un'azienda agricola in qualità di unico capo azienda nei 18 mesi precedenti la data di presentazione della domanda di sostegno. Possedere una posizione previdenziale ed assistenziale presso l'INPS in qualità di Imprenditore Agricolo Professionale, essere in possesso dei beni sui quali intende realizzare l'investimento, con l'esclusione del comodato. Tale requisito deve risultare da contratto registrato dal quale sia verificabile la disponibilità giuridica del bene per un periodo almeno pari a 10 anni.



PROGETTO
INTEGRATO
GIOVANI

Crea la tua azienda agricola

