

Alla Direzione Generale per le Politiche agricole, alimentari e forestali

Dott.ssa Maria Passari

dg.500700@regione.campania.it

e p.c. U.O.D. Prevenzione e Sanità Pubblica Veterinaria

Dr. Paolo Sarnelli

paolo.sarnelli@regione.campania.it

Oggetto: Peste Suina Africana. Aggiornamento sull'attività di sorveglianza passiva rafforzata nell'area limitrofa alla zona infetta istituita con Ordinanza Regione Campania n.1 del 26/05/2023. Aggiornamento al 03.07.2023.

Si riportano di seguito gli aggiornamenti settimanali relativi all'attività di cui all'oggetto espletata dal 27 giugno al 2 luglio a cui hanno preso parte n. 22 operatori procedendo alla sorveglianza dell'area limitrofa alla zona infetta istituita con Ordinanza Regione Campania n.1 del 26/05/2023. In questa sessione di monitoraggio risultano essere state visionate **n. 21 celle per la prima volta e n. 26 di "ripasso", per un totale di 47 celle in questa settimana per un totale ad oggi di n. 257 celle esplorate almeno una volta** relativamente all'area di sorveglianza passiva rafforzata ricadente nel buffer di 5 km a partire dal confine dei comuni interessati dall'Ordinanza regionale come da tabella 1.

AREA LIMITROFA ALLA ZONA INFETTA ORD. N. 1 DEL 26.05.2023	
Celle	Conteggio
PARCO	294
FUORI PARCO	162 (+47 MISTE)
Totale complessivo	503
NUMERO COMPLESSIVO CELLE ESPLORARE almeno una volta	257
NUMERO COMPLESSIVO CELLE ESPLORARE almeno 2 volte (151)	
CELLE EPSLORATE CON AUSILIO ENCI (29)	
RESTANTI	246

Tabella 1

Si invia in allegato la cartografia aggiornata al 04.07.2023

Il responsabile del procedimento

dr. Valerio Toscano

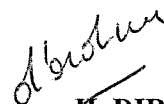
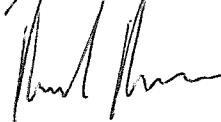

IL DIRETTORE

dr.ssa Marina Pompameo



Via Comunale del Principe 13/A c/o Presidio Frullone - 80145 Napoli

☎ 081 2549553 – 081 2549556 –

PEC: dirareavet@pec.aslnapoli1centro.it  dir.areaveterinaria@aslnapoli1centro.it

PSA Campania
Aggiornamenti esiti
da Maggio al 3 Luglio 2023
ore 18.00



Laurenzana

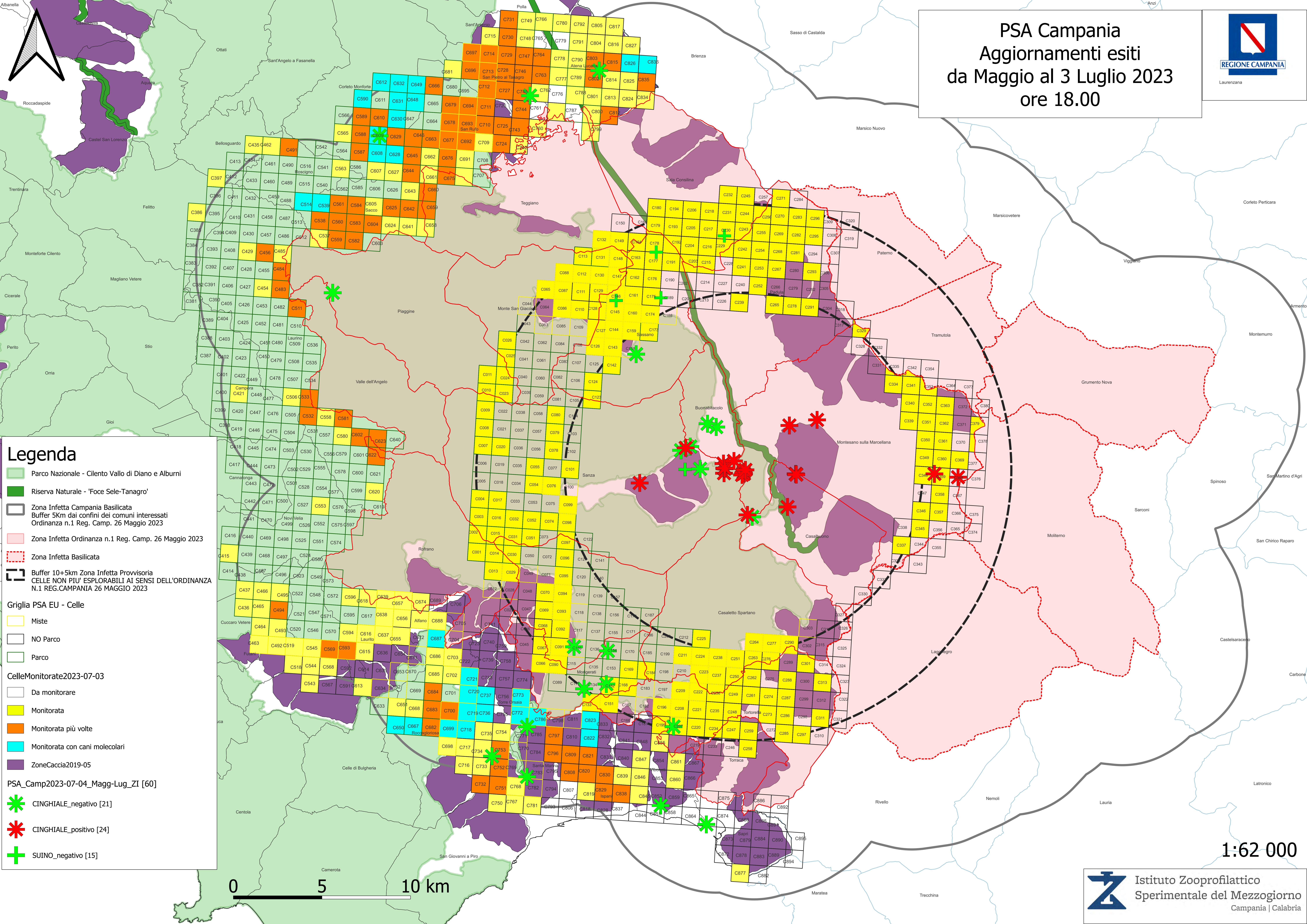

Legenda

- Parco Nazionale - Cilento Vallo di Diano e Alburni
- Riserva Naturale - 'Foce Sele-Tanagro'
- Zona Infetta Campania Basilicata
Buffer 5Km dai confini dei comuni interessati
Ordinanza n.1 Reg. Camp. 26 Maggio 2023
- Zona Infetta Ordinanza n.1 Reg. Camp. 26 Maggio 2023
- Zona Infetta Basilicata
- Buffer 10+5km Zona Infetta Provvisoria
CELLE NON PIU' ESPLORABILI AI SENSI DELL'ORDINANZA
N.1 REG.CAMPANIA 26 MAGGIO 2023

Griglia PSA EU - Celle

- Miste
- NO Parco
- Parco

CelleMonitorate2023-07-03

- Da monitorare
- Monitorata
- Monitorata più volte
- Monitorata con cani molecolari
- ZoneCaccia2019-05

PSA_Camp2023-07-04_Magg-Lug_ZI [60]

- CINGHIALE_negativo [21]
- CINGHIALE_positivo [24]
- SUINO_negativo [15]

1:62 000