



Fondo europeo agricolo
per lo sviluppo rurale:
l'Europa investe
nelle zone rurali



Misura 16 "Cooperazione" art. 35 del Reg. (UE) n. 1305/2013
Sottomisura 16.1 - Tipologia di Intervento 16.1.2 - "Sostegno ai GO
del PEI per l'attuazione di progetti di diffusione delle innovazioni
nell'ambito del rafforzamento dell'AKIS campano"



KASTRACK
tracking chestnut fingerprints

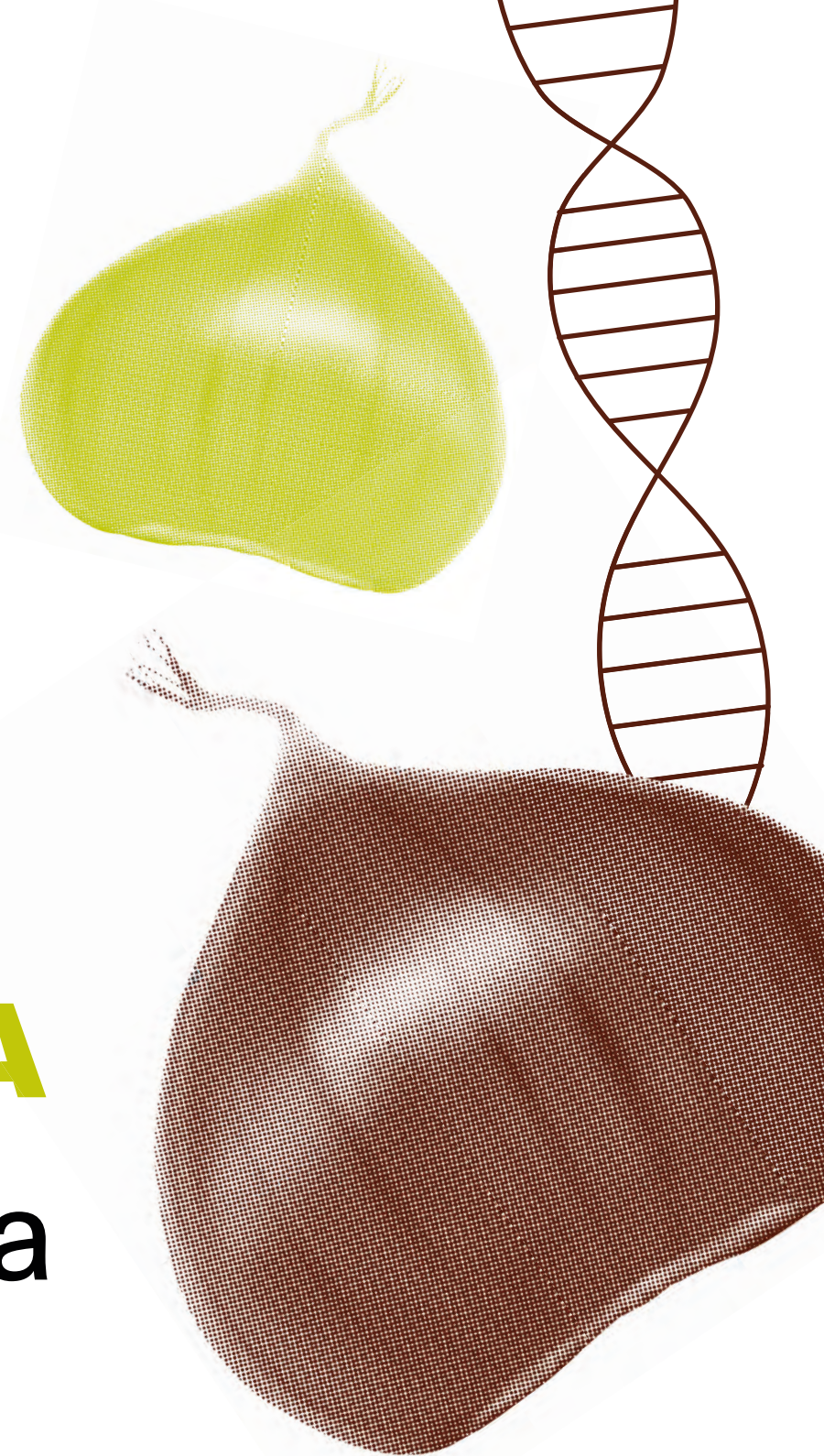
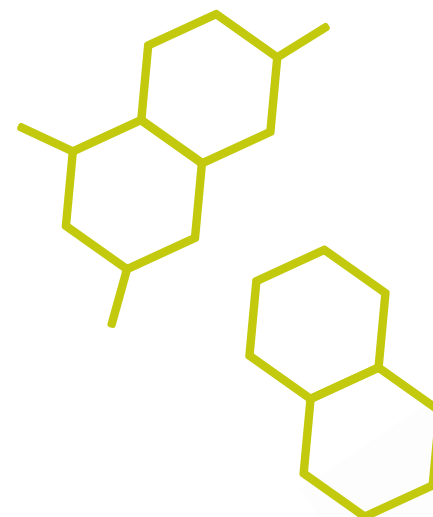

17 FEBBRAIO 2025
GIORNATA DIMOSTRATIVA

**Consultazione ed utilizzo della
Banca Dati KASTRACK**

→ **Clicca qui per consultare i dettagli e registrarti**

<https://events.teams.microsoft.com/event/ce847bba-231a-46ec-8a53-8ba389dae210@d59c04b9-bde2-47f7-b1b8-0be26a568618>

Cosa ti aspetta?

- Presentazione delle funzionalità principali di KASTRACK
- Dimostrazione pratica con casi d'uso reali
- Sessione interattiva di domande e risposte
- Possibilità di networking con esperti del settore

<https://kastrack.crea.gov.it>

Seguici su    

COMITATO ORGANIZZATORE

Nunzio D'Agostino: nunzio.dagostino@unina.it
Angelina Nunziata: angelina.nunziata@crea.gov.it

Luigi De Masi: luigi.demasi@cnr.it
Franco Di Pippo: dipippo franco52@gmail.com

Antonio Gnerre: antonio.gnerre@mhi.it
Maria Megna: maria.megna@mhi.it